

**Sejam muito
Bem-Vindos!**



Prevcummins
Previdência Complementar

Objetivo



Como você
gostaria de estar
no futuro?

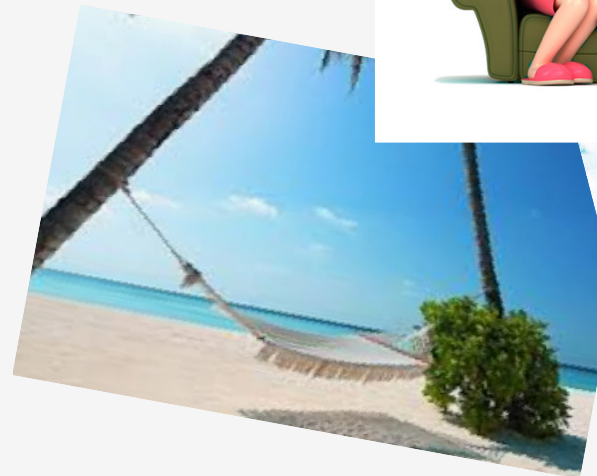

Estrutura Previdenciária

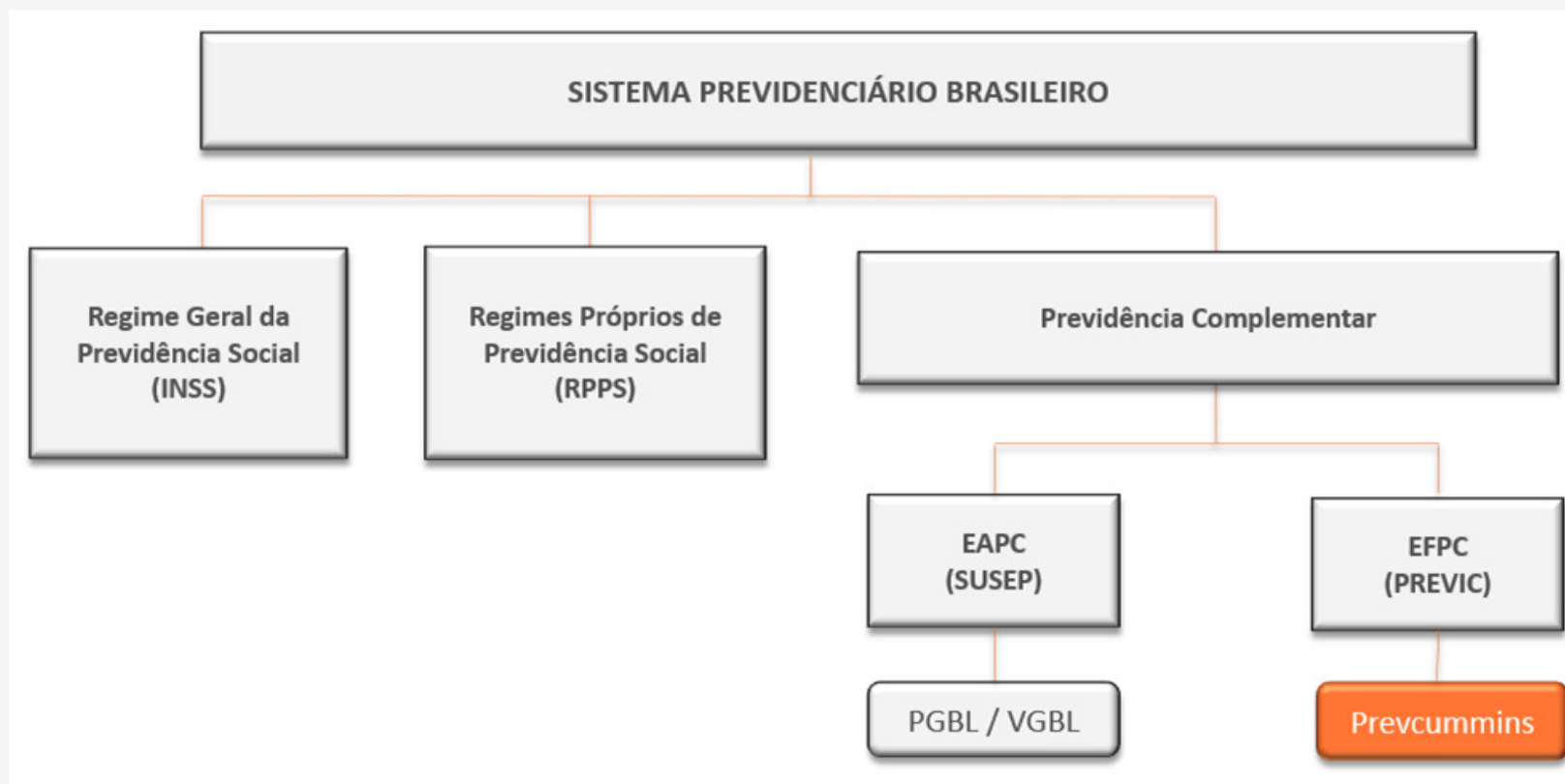

Estrutura da Prevcummins



- ❑ Fundada em 1987
- ❑ Plano de Contribuição Definida
- ❑ Número de Participantes: 1.955
- ❑ Número de Aposentados: 260
- ❑ Patrimônio: R\$ 644 milhões

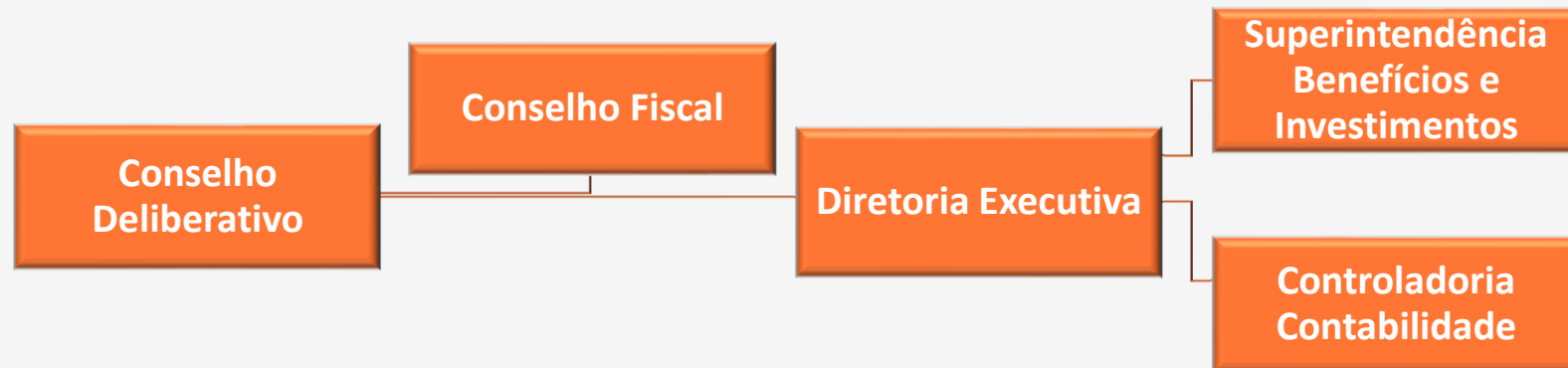

Participar ou não da Precvummins?



Quais são as formas de participar:

Adesão ou não Contribuinte



SIM. Desejo participar e autorizo a empresa a descontar as minhas contribuições diretamente de meu salário, na folha de pagamento da Patrocinadora.

NÃO. Não tenho interesse em participar do Plano de Benefícios Precvummins.

Como funciona a Contribuição



Contribuição do Participante

- ✓ Básica: 1% a 5% do salário;
- ✓ Adicional: 5% (fixo)
- ✓ Suplementar: contribuição além da básica (limite até 30%);

Contribuição Extraordinária

- ✓ Voluntária: limitada a 12 salários;



Contribuição da Empresa (Patrocinadora)

- ✓ Normal: 80% da Básica
- ✓ Adicional: 100%
- ✓ Não haverá contrapartida de Patrocinadora para as Contribuições Suplementar e Voluntária.

IMPORTANTE:

- Alteração a cada 3 meses (março/junho/setembro/dezembro);
- Suspensão e retomada a qualquer momento.

Exemplos



Salário	Contribuição Participante					Contribuição Patrocinadora					Total Geral
	Básica (%)	Adicional (%)	Básica (R\$)	Adicional (R\$)	Total Participante	Normal	Adicional	Normal (R\$)	Adicional (R\$)	Total Patrocinadora	
R\$ 3.000,00	1,00%	0,00%	R\$ 30,00	R\$ -	R\$ 30,00	80% da Contribuição Básica	100% da Contribuição Adicional	24,00	R\$ -	R\$ 24,00	R\$ 54,00
R\$ 3.000,00	5,00%	0,00%	R\$ 150,00	R\$ -	R\$ 150,00			120,00	R\$ -	R\$ 120,00	R\$ 270,00
R\$ 3.000,00	5,00%	5,00%	R\$ 150,00	R\$ 150,00	R\$ 300,00			120,00	R\$ 150,00	R\$ 270,00	R\$ 570,00
R\$ 5.000,00	1,00%	0,00%	R\$ 50,00	R\$ -	R\$ 50,00	80% da Contribuição Básica	100% da Contribuição Adicional	40,00	R\$ -	R\$ 40,00	R\$ 90,00
R\$ 5.000,00	5,00%	0,00%	R\$ 250,00	R\$ -	R\$ 250,00			200,00	R\$ -	R\$ 200,00	R\$ 450,00
R\$ 5.000,00	5,00%	5,00%	R\$ 250,00	R\$ 250,00	R\$ 500,00			200,00	R\$ 250,00	R\$ 450,00	R\$ 950,00

Lembrete: você pode aumentar a sua reserva efetuando contribuição adicional, suplementar e/ou voluntária.

Benefício Fiscal



As contribuições são deduzidas no cálculo do imposto de renda mensal/anual

❖ **Condição (mensal)**

- ✓ Contribuição Básica + Adicional + Suplementar + Voluntária, limitado a 12% do salário nominal.

❖ **Condição (Anual)**

- ✓ Limite de 12% da renda bruta.
- ✓ Declaração Anual Completa.



O pagamento de Imposto de Renda é postergado para o momento do resgate de Saldo ou do pagamento de Benefício.

Benefício Fiscal



Comparativo Sem Previdência e Com Previdência

DECLARAÇÃO SEM PREVIDÊNCIA	
Valor Bruto	R\$ 7.000,00
INSS	R\$ 798,82
Valor por dependente (1)	R\$ 189,59
Sem Previdência	R\$ 0,00
Base de Cálculo	R\$ 6.011,59
Alíquota de IR	27,50%
Valor do Imposto de Renda	R\$ 757,19
Valor líquido	R\$ 5.443,99

DECLARAÇÃO COM PREVIDÊNCIA	
Valor Bruto	R\$ 7.000,00
INSS	R\$ 798,82
Valor por dependente (1)	R\$ 189,59
Com Previdência (5%)	R\$ 350,00
Base de Cálculo	R\$ 5.661,59
Alíquota de IR	27,50%
Valor do Imposto de Renda	R\$ 660,94
Valor líquido	R\$ 5.190,24

Efetuando contribuições para o Plano de Previdência, você terá uma economia de IRRF de R\$ 96,25 ao mês e anual de R\$ 1.155,00.

E se eu me desligar da empresa?

Opções de Desligamento

- ✓ **Resgate (*)**: Receber o saldo de suas contribuições, líquido de imposto de renda.
- ✓ **Autopatrocínio**: continua contribuindo com sua parte, a da patrocinadora e a taxa administrativa (neste caso será permitido que o Participante faça alteração nas contribuições, não sendo necessário manter o % da última contribuição);
- ✓ **Benefício Proporcional Diferido**: poderá manter o saldo no plano, rentabilizando sem efetuar contribuições (carência de 3 anos de vínculo). A taxa administrativa é descontada mensalmente do saldo de participante.
- ✓ **Portabilidade (*)**: transferir o saldo para outro plano de previdência sem a incidência de IRRF (carência de 3 anos de vínculo);

(*) Saldo da empresa de acordo com a Tabela de Senioridade.



TABELA DE SENIORIDADE

* Resgate e Portabilidade

Tempo de Serviço na data do Término do Vínculo Empregatício	% a ser aplicado no Saldo de Conta de Patrocinadora
até 5 anos completos	0%
entre 5 anos e 1 dia a 6 anos completos	50%
entre 6 anos e 1 dia a 7 anos completos	60%
entre 7 anos e 1 dia a 8 anos completos	70%
entre 8 anos e 1 dia a 9 anos completos	80%
entre 9 anos e 1 dia a 10 anos completos	90%
acima de 10 anos	100%

Recebimento de Benefícios



Aposentadoria

- ✓ 55 anos de idade;
- ✓ 10 anos de tempo de serviço ou 10 anos de vinculação ao plano;

FORMA DE RECEBIMENTO:

- ✓ Pagamento único de até 25% do saldo
(dividido em até 5 parcelas)
(+)
- ✓ Renda financeira mensal à definir:
 - Percentual: 0,1 a 1,6%
 - ou
 - Prazo determinado: 60 a 180 meses

IMPORTANTE:

- Alteração a cada 3 meses (março/junho/setembro/dezembro);
- Possibilidade de recebimento do Abono Anual

Invalidez Pensão por Morte



Beneficiários



- ✓ São pessoas indicadas pelo Participante, físicas ou jurídicas, para receber o Benefício por Morte;
- ✓ O Participante poderá inscrever e alterar, a qualquer momento seus beneficiários;
- ✓ Nas situações onde houver mais de um beneficiário inscrito, sem indicação de percentual, o benefício será rateado em partes iguais entre todos os inscritos;
- ✓ Caso o participante deixe de indicar seus beneficiários, será pago aos seus herdeiros legais.

PESSOAS DIFERENTES, PERFIS DIFERENTES

CONCEITO

É a forma de aplicação financeira do saldo de conta total do participante, conforme a sua opção, considerando as diretrizes do Conselho Monetário Nacional (Res. CMN n° 4.994/22).

OBJETIVO DOS PERFIS DE INVESTIMENTO - EFPC

Adequar o investimento do saldo de conta total do Participante à sua aptidão ao risco, interesses e objetivos.



Perfil de Investimento



PESSOAS DIFERENTES, PERFIS DIFERENTES

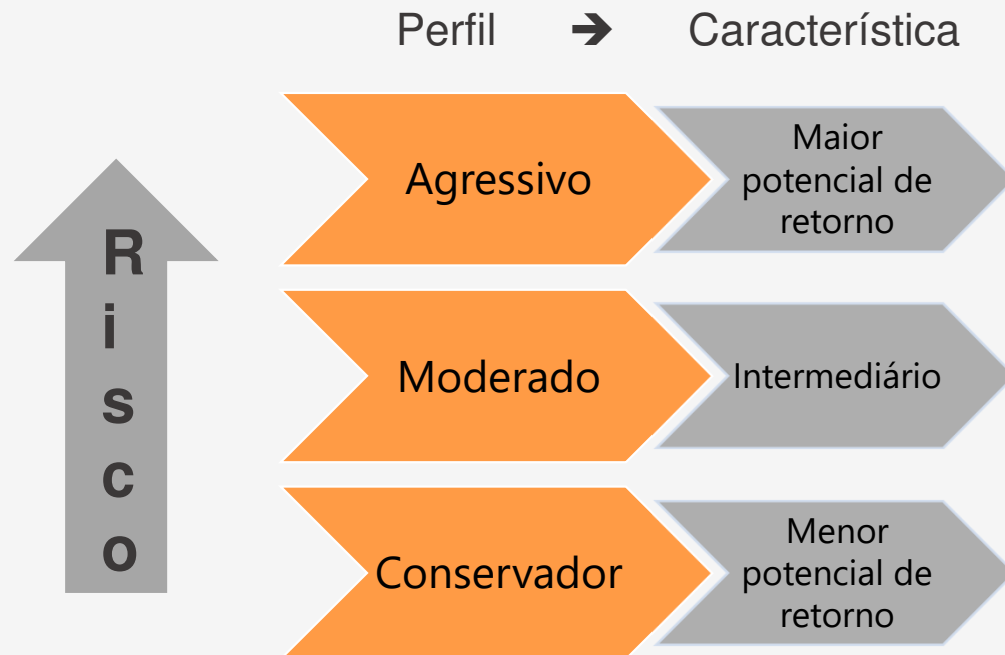

Entender, de fato, as diversas **modalidades de investimentos** e os respectivos **riscos**.

Associar o momento de vida com o respectivo perfil de investimento.

Alocação de Recursos Por Perfil



PERFIL DE INVESTIMENTO	RENDA FIXA			RENDA VARIÁVEL		
	Mínimo	Objetivo	Máximo	Mínimo	Objetivo	Máximo
CONSERVADOR	100,0%	100,0%	100,0%	-	-	-
MODERADO	58,0%	68,0%	91,0%	9,0%	13,0%	17,0%
AGRESSIVO	48,0%	58,0%	81,0%	19,0%	23,0%	27,0%

PERFIL DE INVESTIMENTO	ESTRUTURADOS			EXTERIOR		
	Mínimo	Objetivo	Máximo	Mínimo	Objetivo	Máximo
CONSERVADOR	-	-	-	-	-	-
MODERADO	0,0%	14,0%	15,0%	0,0%	5,0%	10,0%
AGRESSIVO	0,0%	14,0%	15,0%	0,0%	5,0%	10,0%

Gestores de Investimentos

Renda Fixa



Renda Variável



Estruturado



Exterior



Rentabilidade



PERFIL	Acumulado				2026												
	2022	2023	2024	2025	JAN	FEV	MAR	ABR	MAI	JUN	JUL	AGO	SET	OUT	NOV	DEZ	TOTAL
CONSERVADOR	13,40%	13,24%	11,05%	14,04%	1,29%	1,07%											2,37%
MODERADO	10,42%	14,25%	7,67%	15,99%	2,31%	1,34%											3,68%
AGRESSIVO	9,40%	15,00%	5,57%	17,63%	3,13%	1,55%											4,73%



IMPORTANTE

- Os resultados passados obtidos pela Prelcummins não garantem rentabilidade futura.
- As alterações são feitas a cada 6 meses (março e setembro).

Área do Participante - PORTAL



Já conferiu a taxa de rentabilidade do seu investimento?

Mensal **Acumulado/2026** Valor da Cota

Perfil	Fevereiro/2026
Conservador	2,37%
Moderado	3,68%
Agressivo	4,73%
BD (Benefício Definido)	-0,20%



1928

Participantes

629

Patrimônio
(Milhões de R\$)

1188

URC
(Unidade de Referência Cummins - expresso em R\$)



Para prosseguir com sua Adesão, siga o passo a passo abaixo:

1. Acesse seu email pessoal ou da Patrocinadora (Atmus, Cummins ou Distribuidora) e faça sua adesão.

Obs. O primeiro desconto das contribuições ocorrerá no mês subsequente ao da mês de adesão ao plano.

Acesse nosso site / Instagram / Facebook



O site da **Pprevcummins** disponibiliza todas as informações referentes ao Plano e a Entidade, como formulários, rentabilidades e documentos importantes. Ainda tenha acesso ao Boletim **Pprevcummins**, Notícias e informativos.

Acesse: <https://prevcummins.com.br/>



Nossos Contatos



(11) 2186-4918



prevcummins.atende@cummins.com

Acesse: www.prevcummins.com.br